

Karlsruher Weihnachtsmesse für Angewandte Kunst

im Museum beim Markt



8. bis 16.12.2012

Museum beim Markt
Karl-Friedrich-Straße 6
76133 Karlsruhe

täglich geöffnet
von 11 bis 18 Uhr

Eintritt 1 Euro (einmalig)

www.landesmuseum.de
www.kunsth Handwerk.de

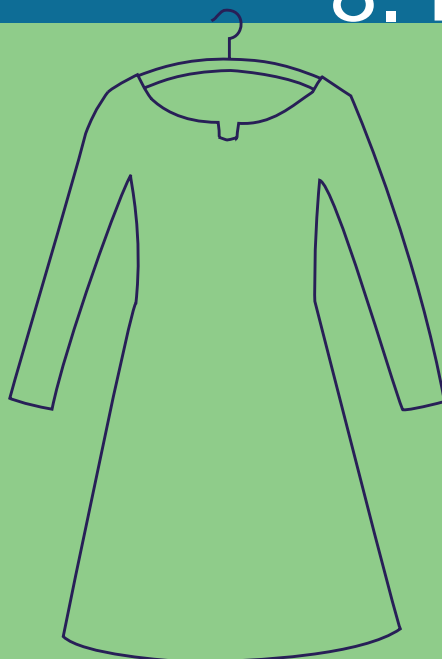

Cocktailbar
am Donnerstag
von 18 bis 21 Uhr



Bund der Kunsthandwerker
Baden-Württemberg e.V.

Gestaltung | Kunst | Handwerk



**Badisches
Landesmuseum**

Karlsruhe
Museum beim Markt
Angewandte Kunst
seit 1900



Einladung

zur 20. Weihnachtsmesse für Angewandte Kunst, gemeinsame Veranstaltung des Badischen Landesmuseums Karlsruhe und des Bundes der Kunsthandwerker Baden-Württemberg e. V., im Museum beim Markt, Außenstelle des Badischen Landesmuseums für die Sammlung angewandter Kunst seit der Jahrhundertwende.

Eröffnung: Freitag, den 7. Dezember 2012, um 17 Uhr, mit musikalischer Begleitung durch das Duo Chileno

Grußwort: Christina Beyer M. A., Geschäftsführerin des Bundesverband Kunsthandwerk, Berufsverband Handwerk, Kunst, Design e. V., Frankfurt

Es sprechen: Prof. Dr. Harald Siebenmorgen, Direktor des Badischen Landesmuseums Karlsruhe, und Heide Nonnenmacher, Vorsitzende des Bundes der Kunsthandwerker Baden-Württemberg e. V.

Öffnungszeiten: täglich von 11 – 18 Uhr, am Donnerstag von 11 – 21 Uhr (Cocktailabend)

Eintritt: Beim erstmaligen Besuch der Weihnachtsmesse wird ein Eintritt von 1 Euro erhoben, alle weiteren Eintritte sind frei (Eintrittskarte aufheben!)



Badisches Landesmuseum Karlsruhe Außenstelle
Museum beim Markt
Karl-Friedrich-Str. 6
76133 Karlsruhe
Tel. 0721 926 6578
www.landmuseum.de

Karlsruher Weihnachtsmesse für Angewandte Kunst im Museum beim Markt



8. bis 16.12.2012

Pünktlich zum 20. Jubiläum kehrt die Karlsruher Weihnachtsmesse für Angewandte Kunst zurück in ihre angestammten Räumlichkeiten im Museum beim Markt. Dort, wo 1993 die Tradition der Weihnachtsmesse begann, finden sich auch in diesem Jahr wieder fast 40 Kunsthandwerkerinnen und Kunsthandwerker zusammen, um ihre erlesenen und qualitativollen Stücke zu präsentieren.

Ganz gleich, ob Sie sich speziell für Kunsthandwerk interessieren, ein exklusives Geschenk für Ihre Lieben suchen oder sich selbst eine exquisite Freude machen wollen – die Karlsruher Weihnachtsmesse für Angewandte Kunst ist hierfür die ideale Adresse. Holz und Metall, Schmuck und Keramik, Glaskunst und Textil – die Vielfalt der ausgestellten Gewerke und Materialien lässt kaum Wünsche offen.

Auch der runde Geburtstag soll stilvoll gefeiert werden. Am Messe-Donnerstag, dem 13. Dezember, bleibt das Museum beim Markt bis in die Abendstunden geöffnet. Bei feinen Cocktails bietet sich dann die Gelegenheit, ausführlich mit den Kunsthandwerkern über Handwerkstechniken, Materialien, Formen und Farben ins Gespräch zu kommen.



Jutta Becker



Gudrun Schneider

Textil

Zdenka Brock, Za Zahradami 8, 10900 Praha, Tschechien, Tel. 0042/271961039, www.atelier.cz

Silja Eggenschwiler und Sytze Roos, Scharlenstr. 10, 5700 Baden, Schweiz, Tel. 0041/562223035, www.kekuska-fabrics.com

Uta Ohndorf-Rösiger, Kriegsstr. 256, 76135 Karlsruhe, Tel. 0721/854204, www.ohndorfroesigerbildkunst.net

Gudrun Schneider, Tel. 0761/275782, www.gudrunschneider-textilgestaltung.de

Angela Viain, Wilhelmstr. 13, 24103 Kiel, Tel. 0431/8881657, www.angela-viain.de

Marianne Wurst, Im Eschle 14, 89610 Oberdisingen, Tel. 07305/919297, www.filz-und-kunz.de



Michael Hemkentokrax

Glas

Ingrid Donhauser, Eckersberg 6, 94239 Zachenberg, Tel. 09929/2850, www.ingrid-donhauser.de

Monika Klein, mk glas, Tel. 0172/3642587, www.mk-glas.de

Kerstin Müllerperth, Hauptstr. 4, 75433 Maulbronn-Schmie, Tel. 07043/8362, kerstin@muellerperth.de



Susanne Goldbach

Holz

Michael Hemkentokrax, Belzweg 134A, 33739 Bielefeld, Tel. 05206/928757

Mariam Tilman, Bunsenstr. 3, 76135 Karlsruhe, Tel. 0721/856402, www.tilman.de

Keramik

Jutta Becker, Marienstr. 57, 76137 Karlsruhe, Tel. 0721/2084131, www.jutta-becker-objekt-design.de

Töpferei Fitzlaff, Wanderstr. 18/6, 74592 Kirchberg/Jagst-Mistlau, Tel. 07954/8667, www.fitzlaff.de

Kenji Fuchiwaki, Rosengartenstr. 20, 70184 Stuttgart, Tel. 0711/2201808, www.kfunf.com

Christine Hitzblech, Siedlungsstr. 28, 76297 Stutensee-Spöck, Tel. 07249/389584, www.keramik-hitzblech.de

Heide Nonnenmacher, Schulstr 17/3, 89564 Nattheim, Tel. 07321/71328, www.nonnenmacher-design.de

Andrea Platten und Peter Burkhardt, Kirchstr. 35, 87480 Weitnau, Tel. 08375/204, www.platten-burkhardt.de

Martina Sigmund-Servetti, Kernerstr. 24, 71076 Heilbronn, Tel. 07131/577309, www.sigmund-servetti.de



Annette Lechler

Schmuck

Susanne Goldbach, 76187 Karlsruhe, Tel. 0721/757718, www.susannegoldbach.de

Gabriele Heinz, Wendtstr. 3, 76185 Karlsruhe, Tel. 0721/845700, www.gabriele-heinz-schmuck.de

Goldschmiede-Innung Mittlerer Oberrhein, Zirkel 20c, 76131 Karlsruhe, Tel. 0721/1613310, www.goldschmiede-innung.de

Susanne Högner, Gablonzer Str. 1, 76185 Karlsruhe, Tel. 0721/9714464, www.sh-schmuckdesign.de

Bettina Jakob, Göschenenstr. 7, 4054 Basel, Tel. 0041/61/3011561, bettina.jakob@gmx.net

Sabine Kranz, Hölsteinstr. 70, 61350 Bad Homburg, Tel. 06172/985225, www.schmucksabinekranz.de

Annette Lechler, Karlsruhe, Tel. 0721/32648, www.lechler.biz

Silke Knetsch und Christian Streit, Mühlenweg 2A, 79249 Merzhausen, Tel. 0761/4098406, www.knetsch-streit.de

Norbert Spätling, Freiburg, Tel. 0761/23977, www.schmuckschauplatz.de

Uli Stempel, Gut Drült, 24409 Stoltebüll, Tel. 04642/922799, www.cyano-schmuckdesign.de

Clarissa Weinbeer, Silvanerstr. 29, 71665 Vaihingen/Enz, Tel. 07042/21655

Objekte und Papier

Armin Kolb, Mirtalweg 12, 26441 Jever, www.spinningtop.de

Sárka Radová, Jaselská 32, 16000 Praha, Tschechien, Tel. 0041/222716925, www.radova.cz

Dorothea Siebert-Binder, Wettelbrunner Str. 6, 79219 Staufen, Tel. 07633/8060063, www.siebert-binder.de

Gerät

Achim Heinkel, Brühlstr. 13, 75210 Kalltern, Tel. 07236/8540, www.heinkel-silberschmiede.de



Monika Klein

Leder und Taschen

Constanze Fehsenfeld, Allgäuerstr. 21, 87760 Albishofen, Tel. 08331/962759, www.greenfishdesign.de

Michael Mayer, Stelle 21, 73265 Dettingen/Teck, Tel. 07021/85395, www.ledermanufaktur.de